

FEIRA INTERNACIONAL DE SAÚDE, BEM-ESTAR E NUTRIÇÃO ANIMAL

18 A 20
FEVEREIRO
SÃO PAULO
BRASIL
2025



HEALTH EXPO FORUM



EXPO CENTER NORTE

Centro de exposições e convenções

ONDE OS LÍDERES DA SAÚDE ANIMAL DO HOJE E DO AMANHÃ SE ENCONTRAM

Q U E M É L Í D E R P A R T I C I P A !

O FÓRUM

Com a maior comissão científica já vista e formada na história para a realização de um fórum científico para o setor da Vet e da Animal Pet no Brasil.

O Fórum contará com 7 auditórios, mais de 30 membros como presidentes, vice-presidentes e diretores científicos e mais de 150 palestrantes, proporcionando uma imersão em 18 especialidades veterinárias, além de empreendedorismo, gestão e políticas públicas.

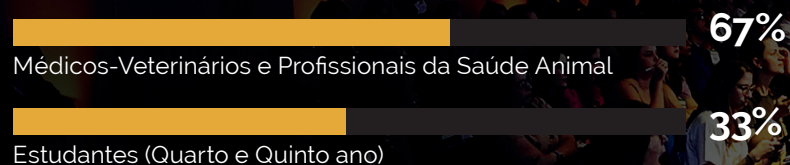

Médicos-Veterinários e Profissionais da Saúde Animal

Estudantes (Quarto e Quinto ano)



FEIRA INTERNACIONAL DE SAÚDE, BEM-ESTAR E NUTRIÇÃO ANIMAL

18 A 20
FEVEREIRO
SÃO PAULO
BRASIL
2025

ANIMAL
HEALTH EXPO FORUM

EXPO CENTER NORTE
Centro de exposições e convenções

PRESIDÊNCIA CIENTÍFICA

FEIRA INTERNACIONAL DE SAÚDE, BEM-ESTAR E NUTRIÇÃO ANIMAL
18 A 20
FEVEREIRO
SÃO PAULO
BRASIL
2025
ANIMAL
HEALTH EXPO FORUM



DR. ANDRÉ LACERDA
Presidente Científico
do Animal Health Forum



DRA. VIVIANI DE MARCO
Vice-Presidente Científica
de Especialidades Veterinárias



DRA. MARIA ANGELA S. FESSEL
Vice-Presidente de Medicina
Veterinária do Coletivo e de Desastres

DIRETORIA CIENTÍFICA



DRA. DENISE FANTONI
Diretora Científica
Clínica de Dor



DRA. SIMONE GONÇALVES
Diretora Científica
Hematologia Veterinária



DRA. ELÍDIA ZOTELLI
Diretora Científica
Neurologia Veterinária



DRA. MARY MARCONDES
Diretora Científica
Doenças Infeciosas



DR. FABRÍCIO LORENZINI
Diretor Científico
Endocrinologia Veterinária



DR. LUCIANO GIOVINI
Diretor Científico Nefrologia e
Mix de Comorbidades Veterinárias



DRA. RITA CARMONA
Diretora Científica
Dermatologia Veterinária



DRA. MARIA CAROLINA PAPPALARDO
Diretora Científica
Gastroenterologia Veterinária



DR. MARIA ALESSANDRA DEL BARRIO
Diretora Científica
Medicina de Felinos

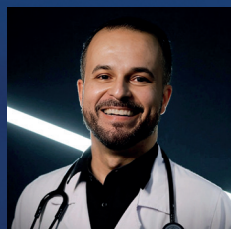

DR. MARLOS GONÇALVES
Diretor Científico
Cardiologia Veterinária



DR. RICARDO VALANI
Diretor Científico
Anestesiologia Veterinária



DR. GUILHERME MONTEIRO
Diretor Científico
Emergência e Intensivo



DRA. JUSSARA PETERS
Diretora Científica
Microcirurgia Veterinária



DR. JORGE CASTRO
Diretor Científico
Cirurgia Oncológica Veterinária



DRA. ADRIANA LIMA TEIXEIRA
Diretora Científica
Oftalmologia Veterinária



DR. DANIEL JARROUGE
Diretor Científico
Cirurgia Veterinária



DR. DENIS PRATA
Diretor Científico
Ortopedia Veterinária



DRA. IVANA PRATA
Diretora Científica
Traumatologia Veterinária



DR. CAUÊ TOSCANO
Diretor Científico
Cirurgia Veterinária



DR. DANIEL FERRO
Diretor Científico
Odontologia Veterinária



CLAUDIO ZAGO
Diretor Científico
Medicina Veterinária de Desastres



ROSÂNGELA GEBARA
Diretora Científica
Medicina Veterinária do Coletivo



DR. PAULO GARCIA
Diretor Científico
Diagnóstico por Imagem



CRISTINA REITER TIMPONI
Diretora de Políticas
Públicas

PALESTRANTES INTERNACIONAIS



DR. CHEN GILOR



DR. FRANCISCO MARGALLO



CONTEÚDO CIENTÍFICO PRIMEIRO DIA

18 A 20
FEVEREIRO
SÃO PAULO
BRASIL
2025

FEIRA INTERNACIONAL DE SAÚDE, BEM-ESTAR E NUTRIÇÃO ANIMAL
ANIMAL
HEALTH EXPO FORUM

AUDITÓRIO 01	AUDITÓRIO 02	AUDITÓRIO 03	AUDITÓRIO 04
GASTROENTEROLOGIA	HEMATOLOGIA	NEUROLOGIA	POLÍTICAS PÚBLICAS
 <p>DRA. MARIA CAROLINA PAPALLARDO Diretora Científica Gastroenterologia</p>	 <p>DRA. SIMONE GONÇALVES Diretora Científica Hematologia</p>	 <p>DRA. ELÍDIA ZOTELLI Diretora Científica Neurologia</p>	 <p>CRISTINA REITER TIMPONI Diretora de Políticas Públicas</p>
		DOENÇAS INFECCIOSAS	EVENTO EXCLUSIVO
		 <p>DRA. MARY MARCONDES Diretora Científica Doenças Infecciosas Medicina Laboratorial</p>	SIMPÓSIO PATROCINADO Arena Radivet Future Med
AUDITÓRIO 05	AUDITÓRIO 06	AUDITÓRIO 07	
ORTOPEDIA	CIRURGIA	MEDICINA VETERINÁRIA DE DESASTRES	
 <p>DR. DENIS PRATA Diretor Científico Ortopedia</p>	 <p>DR. DANIEL JARROUGE Diretor Científico Cirurgia</p>	 <p>CLAUDIO ZAGO Diretor de Medicina de Desastres</p>	
	OFTALMOLOGIA		
	 <p>DRA. ADRIANA LIMA TEIXEIRA Diretora Científica Oftalmologia</p>		

06

CONTEÚDO CIENTÍFICO SEGUNDO DIA

18 A 20
FEVEREIRO
SÃO PAULO
BRASIL
2025

FEIRA INTERNACIONAL DE SAÚDE, BEM-ESTAR E NUTRIÇÃO ANIMAL



HEALTH EXPO FORUM

AUDITÓRIO 01

ENDOCRINOLOGIA



DR. FABRÍCIO LORENZINI
Diretor Científico
Endocrinologia



DRA. VIVIANI DE MARCO
Vice-Presidente Científica
de Especialidades Veterinárias

AUDITÓRIO 02

NEFROLOGIA



DR. LUCIANO GIOVININI
Diretor Científico
Nefrologia

AUDITÓRIO 03

DERMATOLOGIA



DRA. RITA CARMONA
Diretora Científica
Dermatologia

AUDITÓRIO 04

DIAGNÓSTICO POR IMAGEM



DR. PAULO GARCIA
Diretor Científico
Diagnóstico por Imagem

AUDITÓRIO 05

CIRURGIA



DRA. JUSSARA PETERS
Diretora Científica
Microcirurgia

EMERGÊNCIA



DR. GUILHERME MONTEIRO
Diretor Científico
Emergência e Intensivo

AUDITÓRIO 06

ANESTESIOLOGIA



DR. RICARDO VILANI
Diretor Científico
Ortopedia

ONCOLOGIA



DR. JORGE CASTRO
Diretor Científico
Oncologia

AUDITÓRIO 07

MEDICINA VETERINÁRIA DO COLETIVO E DE DESASTRES - UMA INTERSECÇÃO REAL



CLAUDIO ZAGO
Diretor de Medicina de Desastres



ROSANGELA GEBARA
Diretora de Medicina Veterinária
do Coletivo

07



EXPO CENTER NORTE
Centro de exposições e convenções

CONTEÚDO CIENTÍFICO TERCEIRO DIA

18 A 20
FEVEREIRO
SÃO PAULO
BRASIL
2025

FEIRA INTERNACIONAL DE SAÚDE, BEM-ESTAR E NUTRIÇÃO ANIMAL
ANIMAL
HEALTH EXPO FORUM

AUDITÓRIO 01	AUDITÓRIO 02	AUDITÓRIO 03	AUDITÓRIO 04
CLÍNICA DE DOR	MEDICINA DE FELINOS	MIX DAS COMORBIDADES	EDUCAÇÃO
 <p>DRA. DENISE FANTONI Diretora Científica Clínica de Dor</p>	 <p>DR. MARIA ALESSANDRA DEL BARRIO Diretora Científica Medicina de Felinos</p>	 <p>DR. LUCIANO GIOVANINI Diretor Científico Mix das Comorbidades</p>	 <p>FABIO MANHOSO Diretor</p>
		CARDIOLOGIA	HOMEOPATIA
		 <p>DR. MARLOS GONÇALVES Diretor Científico Cardiologia</p>	 <p>FABIO MANHOSO Diretor</p>
AUDITÓRIO 05	AUDITÓRIO 06	AUDITÓRIO 07	
CIRURGIA	CIRURGIA	SAÚDE ÚNICA SAINDO DO PAPEL - INICIATIVAS QUE ESTÃO DANDO CERTO!	
 <p>DR. CAUÊ TOSCANO Diretor Científico Cirurgia</p>	 <p>DRA. JUSSARA PETERS Diretora Científica Microcirurgia</p>	 <p>DRA. ROSANGELA GEBARA Diretora Científica Medicina do Coletivo</p>	
CIRURGIA	ODONTOLOGIA		
 <p>DR. DANIEL JARROUGE Diretor Científico Cirurgia</p>	 <p>DR. DANIEL FIERRO Diretor Científico Odontologia</p>		

08

PRIMEIRO DIA

8:00h às 8:30h
CREDENCIAMENTO
 8:30h às 9:30h
ABERTURA

PRIMEIRO DIA

AUDITÓRIO 01	AUDITÓRIO 02	AUDITÓRIO 03	AUDITÓRIO 04	AUDITÓRIO 05	AUDITÓRIO 06	AUDITÓRIO 07
GASTROENTEROLOGIA	HEMATOLOGIA	NEUROLOGIA	POLÍTICAS PÚBLICAS	ORTOPEDIA	CIRURGIA	MEDICINA VETERINÁRIA DE DESASTRES
<p>9:30h às 10:20h Vice-Presidente: Dra. Viviani De Marco Diretora: Dra. Maria Carolina Pappalardo</p> <p>CAMPILOBACTERIOSE SÁLMONELOSE E CLOSTRIDIOSE - DEVEMOS NOS PREOCUPAR? FELIPE ROMANO (FERO GASTRO, UFPAE)</p>	<p>9:30h às 10:20h Vice-Presidente: Dra. Viviani De Marco Diretora: Dra. Simone Gonçalves</p> <p>FISIOPATOLOGIA E PROFILAXIA DA TROMBOSE VENOSA E ARTERIAL ANA CAROLINA RUIZ</p>	<p>9:30h às 10:20h Vice-Presidente: Dra. Viviani De Marco Diretora: Dra. Elda Zóbell</p> <p>ATUALIZAÇÃO SOBRE TRATAMENTO DO STATUS EPILEPTICUS E CRISES EM CLUSTER: CONSENSO ACVIM! BRUNO TORRES (PROF. UFG E VICE-PRESIDENTE ABRV)</p>	<p>9:30h às 10:20h Vice-Presidente: Dra. Maria Angela Sanchez Fessel Diretora: Maria Cristina Santos Reller Timponi - FEVERESP</p> <p>PROJETO DE RECUPERAÇÃO DE PRESOS NO CUIDADO DE CÃES E GATOS EM SITUAÇÃO DE ABANDONO JOSÉ ANTÔNIO SANTOS CARDOSO (MV - CCZ/PREFEITURA DE TAUBATE)</p>	<p>9:30h às 10:20h Presidente: Dr. André Lacerda Diretor: Dr. Denis Prata</p> <p>INSUFICIÊNCIA DO LIGAMENTO CRUZADO CRANIAL EM CÃES, O QUE É E QUAIS AS OPÇÕES DE TRATAMENTO? JOÃO AUGUSTO LONEL</p>	<p>9:30h às 10:20h Presidente: Dr. André Lacerda Diretor: Dr. Daniel Jarrauge</p> <p>FLUÍDOS E O CIRURGIÃO NAS EMERGENCIAS FELINAS RODRIGO RABELO</p>	<p>9:30h às 10:20h Vice-Presidente: Dra. Maria Angela Sanchez Fessel Diretor: Dr. Claudio Zago Jr.</p> <p>SISTEMA DE COMANDO DE INCIDENTES - POR QUE É TÃO IMPORTANTE SABER E APLICAR? CLAUDIO ZAGO JR. (MV E TENENTE - CORPO DE BOMBEIROS DA PMESP)</p>
<p>10:30h às 11:20h Vice-Presidente: Dra. Viviani De Marco Diretora: Dra. Maria Carolina Pappalardo</p> <p>QUANDO USAR A DIETA E/OU IMUNOSSUPRESSORES NAS DIARRÉIAS CRÔNICAS EM CÃES E GATOS? MARIA CAROLINA PAPPALARDO (VETUNITY, PETCARE, UFPAE)</p>	<p>10:30h às 11:20h Vice-Presidente: Dra. Viviani De Marco Diretora: Dra. Simone Gonçalves</p> <p>BABESIOSE CANINA - DIRETRIZES PARA O TRATAMENTO - DEVO CONSIDERAR A SOROLOGIA? JOÃO FÁBIO SOARES</p>	<p>10:30h às 11:20h Vice-Presidente: Dra. Viviani De Marco Diretora: Dra. Elda Zóbell</p> <p>DOUTOR, MEU PET ESTÁ COM ALZHEIMER? TUDO O QUE VOCE PRECISA SABER! BRUNO TORRES (PROF. UFG E VICE-PRESIDENTE ABRV)</p>	<p>10:30h às 11:20h Vice-Presidente: Dra. Maria Angela Sanchez Fessel Diretora: Maria Cristina Santos Reller Timponi - FEVERESP</p> <p>PARCERIAS PÚBLICO-PRIVADAS ENTRE MVs, ONGS, ORGANIZAÇÕES GOVERNAMENTAIS, PARA AUMENTAR A DEMANDA DE ATENDIMENTO À POPULAÇÃO DE BAIXA RENDA MARIO RAMOS DE PAULA SILVA (MV - PREFEITURA DE BAURUR)</p>	<p>10:30h às 11:20h Presidente: Dr. André Lacerda Diretor: Dr. Denis Prata</p> <p>PRINCIPAIS AFEÇÕES DO QUADRIL DE CÃES JOSÉ FERNANDO IBANEZ</p>	<p>10:30h às 11:20h Presidente: Dr. André Lacerda Diretor: Dr. Daniel Jarrauge</p> <p>O PAPEL DO CIRURGIÃO NA RCP INTRAOPERATÓRIA RODRIGO RABELO</p>	<p>10:30h às 11:20h Vice-Presidente: Dra. Maria Angela Sanchez Fessel Diretor: Dr. Claudio Zago Jr.</p> <p>DESAFIOS DO RESGATE TÉCNICO DE ANIMAIS E A IMPORTÂNCIA DA CAPACITAÇÃO DAS CORPORAÇÕES E ENTIDADES! TIAGO FRANCO (MV E CAPITÃO - CORPO DE BOMBEIROS DA PMESP)</p>
<p>11:30h às 12:20h Vice-Presidente: Dra. Viviani De Marco Diretora: Dra. Maria Carolina Pappalardo</p> <p>PROBIÓTICOS, PREBIÓTICOS, ANTIBIÓTICOS E TRANSPLANTE FECAL: QUANDO USAR NAS ENTEROPATIAS? RICARDO DUARTE (ALL CARE VET, FMU)</p>	<p>11:30h às 12:20h Vice-Presidente: Dra. Viviani De Marco Diretora: Dra. Simone Gonçalves</p> <p>ERLIQUIOSE CANINA TEM CURA? COMO DIRECIONAR O TRATAMENTO? JOÃO FÁBIO SOARES</p>	<p>11:30h às 12:20h Vice-Presidente: Dra. Viviani De Marco Diretora: Dra. Elda Zóbell</p> <p>EPILEPSIAS ATÍPICAS: DISCUSSÃO DE CASOS CLÍNICOS WAGNER SATO USHIKOSHI (VETUNITY)</p>	<p>11:30h às 12:20h Vice-Presidente: Dra. Maria Angela Sanchez Fessel Diretora: Maria Cristina Santos Reller Timponi - FEVERESP</p> <p>DEFINIÇÃO DAS POLÍTICAS PÚBLICAS A PARTIR DO PL 2630/2012 QUE REGULAMEN TO O CADASTRAMENTO DE ANIMAIS DE ESTIMAÇÃO E DE SEUS DOS Tutores, UTILIZAÇÃO DE MICROCHIPS E OUTRAS MEDIDAS COMO CAMPANHAS DE CONTROLE POPULACIONAL, VIGILÂNCIA, ETC. LEONARDO NAPOLI (CPVIE E VENEZIA NEGRINI INMA)</p>	<p>11:30h às 12:20h Presidente: Dr. André Lacerda Diretor: Dr. Denis Prata</p> <p>OSTEOCONDRITE DISSECANTE DE UMBERO EM CÃES, DO DIAGNÓSTICO AO TRATAMENTO IVANA QUEIROZ</p>	<p>11:30h às 12:20h Presidente: Dr. André Lacerda Diretor: Dr. Daniel Jarrauge</p> <p>HEMOPERITÔNIO: COMO UM CIRURGIÃO ABORDA ESSES CASOS? LUYVE CALEANO</p>	<p>11:30h às 12:20h Vice-Presidente: Dra. Maria Angela Sanchez Fessel Diretor: Dr. Claudio Zago Jr.</p> <p>COMO É A TRIAGEM EMERGENCIAL DE ANIMAIS EM DESASTRES - QUAIS PROTOCOLOS E MOMENTOS EXISTEM RODRIGO RABELO (MV - INTENSIVIST)</p>

INTERVALO

GASTROENTEROLOGIA	HEMATOLOGIA	DOENÇAS INFECCIOSAS	EVENTO EXCLUSIVO	CIRURGIA	OTFALMOLOGIA	MEDICINA VETERINÁRIA DE DESASTRES
<p>14:00h às 14:50h Vice-Presidente: Dra. Viviani De Marco Diretora: Dra. Maria Carolina Pappalardo</p> <p>PANCREATITE EM CÃES E GATOS: TEMOS DIFERENÇAS? MARIA CAROLINA PAPPALARDO (VETUNITY, PETCARE, UFPAE)</p>	<p>14:00h às 14:50h Vice-Presidente: Dra. Viviani De Marco Diretora: Dra. Simone Gonçalves</p> <p>COMO INTERPRETAR O MIELOGRAMA DIANTE DE CIETOPENIAS? CAMILLA THOMAZINI</p>	<p>14:00h às 14:50h Vice-Presidente: Dra. Viviani De Marco Diretora: Dra. Mary Marcondes</p> <p>DÚVIDAS MAIS FREQUENTES SOBRE VACINAÇÃO MARY MARCONDÉS (WSAVA, UNESP)</p>	<p>14:00h às 14:50h Arena Radvet Diagnóstico por imagem</p> <p>SIMPÓSIO PATROCINADO (GRATUITO) ARENA RADVET FUTUREMED</p>	<p>14:00h às 14:50h Presidente: Dr. André Lacerda Diretor: Dr. Denis Prata</p> <p>É POSSÍVEL USAR O OMENTO NA ORTOPEDIA DE CÃES E GATOS? TAINARA MICALÉ</p>	<p>14:00h às 14:50h Presidente: Dr. André Lacerda Diretora: Dra. Adriana Lima Teixeira</p> <p>DESAFIOS E INTROGENIAS NA OFTALMOLOGIA VETERINÁRIA ISABELA PEREZ - SP</p>	<p>14:00h às 14:50h Vice-Presidente: Dra. Maria Angela Sanchez Fessel Diretor: Dr. Claudio Zago Jr.</p> <p>PROTOCOLOS INTERNACIONAIS DE RESGATE TÉCNICO DE GRANDES ANIMAIS EM AMBIENTES AQUÁTICOS LEONARDO MAGGIO (MV - RTA BRAZIL)</p>
<p>15:00h às 15:50h Vice-Presidente: Dra. Viviani De Marco Diretora: Dra. Maria Carolina Pappalardo</p> <p>ULTRASSOM DE MICROBOLHAS E AS ALTERAÇÕES HEPÁTICAS CIBELE CARVALHO (INUSI)</p>	<p>15:00h às 15:50h Vice-Presidente: Dra. Viviani De Marco Diretora: Dra. Simone Gonçalves</p> <p>LEISHMANIOSE SOB O PONTO DE VISTA HEMATOLOGICO SILVIA TRINDADE</p>	<p>15:00h às 15:50h Vice-Presidente: Dra. Viviani De Marco Diretora: Dra. Mary Marcondes</p> <p>O RESULTADO DEU POSITIVO E AGORA? COMO INTERPRETAR TESTES DIAGNÓSTICOS PARA DOENÇAS INFECCIOSAS MARY MARCONDÉS (WSAVA, UNESP)</p>	<p>15:00h às 15:50h Arena Radvet Diagnóstico por imagem</p> <p>SIMPÓSIO PATROCINADO (GRATUITO) ARENA RADVET FUTUREMED</p>	<p>15:00h às 15:50h Presidente: Dr. André Lacerda Diretora: Dra. Adriana Lima Teixeira</p> <p>FRATURA DE PELVE EM CÃES E GATOS RHANFLEY EMMER</p>	<p>15:00h às 15:50h Presidente: Dr. André Lacerda Diretora: Dra. Adriana Lima Teixeira</p> <p>O QUE MUDOU NO TRATAMENTO DE CATARATAS EM CÃES MATHIEUS DA SILVA PEDRO</p>	<p>15:00h às 15:50h Vice-Presidente: Dra. Maria Angela Sanchez Fessel Diretor: Dr. Claudio Zago Jr.</p> <p>USO DO CÓDIGO XV NOS TRABALHOS MÉDICO-VETERINÁRIOS EM DESASTRES ALDAIR JUNIO WYVAMES PRINTO (MV - GRABH)</p>

INTERVALO

<p>17:00h às 17:50h Vice-Presidente: Dra. Viviani De Marco Diretora: Dra. Maria Carolina Pappalardo</p> <p>MANEJO NUTRICIONAL DAS HEPATOPATIAS EM CÃES E GATOS THIAGO VENDRAMINI (FMVZ-USP)</p>	<p>17:00h às 17:50h Vice-Presidente: Dra. Viviani De Marco Diretora: Dra. Simone Gonçalves</p> <p>TRATAMENTO DA TROMBOCITOPENIA IMUNOMEDIADA BASEADA NO CONSENSO SIMONE GONCALVES</p>	<p>17:00h às 17:50h Vice-Presidente: Dra. Viviani De Marco Diretora: Dra. Mary Marcondes</p> <p>DOENÇAS INFECCIOSAS FELINAS ATÍPICAS ROMERKA REIS (CANIS E FELIS ESPECIALIDADES, ABFEL, BRASILESH)</p>	<p>17:00h às 17:50h Arena Radvet Diagnóstico por imagem</p> <p>SIMPÓSIO PATROCINADO (GRATUITO) ARENA RADVET FUTUREMED</p>	<p>17:00h às 17:50h Presidente: Dr. André Lacerda Diretor: Dr. Denis Prata</p> <p>SÍNDROME DA CAUDA EQUINA EM CÃES, O QUE É E QUAIS AS ALTERNATIVAS DE TRATAMENTO DENIS PRATA</p>	<p>17:00h às 17:50h Presidente: Dr. André Lacerda Diretora: Dra. Adriana Lima Teixeira</p> <p>PARCECE CONJUNTIVITE MAS NÃO É! ADRIANA LIMA TEIXEIRA</p>	<p>17:00h às 17:50h Vice-Presidente: Dra. Maria Angela Sanchez Fessel Diretor: Dr. Claudio Zago Jr.</p> <p>EXPERIÊNCIAS DO GRUPO DE RESGATE TÉCNICO ANIMAL DO PANTANAL - GRETPAR - MS PAULA HELENA SANTA RITA (MV - GRETPAR-MS)</p>
<p>18:00h às 18:50h Vice-Presidente: Dra. Viviani De Marco Diretora: Dra. Maria Carolina Pappalardo</p> <p>ALTERAÇÕES EM VIAS BILIARES DE CÃES E GATOS: DISCUSSÃO DE CASOS CLÍNICOS RICARDO DUARTE (ALL CARE VET, FMU) E MARIA CAROLINA PAPPALARDO (VETUNITY, PETCARE, UFPAE)</p>	<p>18:00h às 18:50h Vice-Presidente: Dra. Viviani De Marco Diretora: Dra. Simone Gonçalves</p> <p>CASOS CLÍNICOS COMPLICADOS E DESAFIADORES NA HEMOSTASIA SIMONE GONCALVES (HEMOMOVET, PET CARE) E MARIANA ALODUMUNDO (VET QUALITY, PET CARE)</p>	<p>18:00h às 18:50h Vice-Presidente: Dra. Viviani De Marco Diretora: Dra. Simone Gonçalves</p> <p>LEISHMANIOSE VISCERAL CANINA, O APRENDIZADO COM OS CASOS CLÍNICOS ROMERKA REIS (CANIS E FELIS ESPECIALIDADES, ABFEL, BRASILESH)</p>	<p>18:00h às 18:50h Arena Radvet Diagnóstico por imagem</p> <p>SIMPÓSIO PATROCINADO (GRATUITO) ARENA RADVET FUTUREMED</p>	<p>18:00h às 18:50h Presidente: Dr. André Lacerda Diretor: Dr. Denis Prata</p> <p>TRAUMA VERTEBRAL EM CÃES, COMO DIAGNÓSTICAR E TRATAR? TAINARA MICALÉ</p>	<p>18:00h às 18:50h Presidente: Dr. André Lacerda Diretora: Dra. Adriana Lima Teixeira</p> <p>VOÇÊ SABE O QUE OS PROCEDIMENTOS ODONTOLÓGICOS PODEM CAUSAR AOS OLHOS? SAMIRA LESSA ABDALLA</p>	<p>18:00h às 18:50h Vice-Presidente: Dra. Maria Angela Sanchez Fessel Diretor: Dr. Claudio Zago Jr.</p> <p>MESA REDONDA - TERMO DE COOPERAÇÃO ENTRE CRMV-SP E DEFESA CIVIL DO ESTADO DE SÃO PAULO - A IMPORTÂNCIA DO QUE FOI APRENDIDO TAYLOR CLAYTON BERTHOLO DO ESTADO DE SP, MEYER ANDRÉ FELIPE FLORA (CORPO DE BOMBEIROS DE SÃO CARLOS) E ANA CRISTINA SANTOS RELLER TIMPONI (CORPO DE BOMBEIROS DE SÃO CARLOS) E VICE-PRESIDENTE DO CRMV-SP E VENEZIA NEGRINI (CORPO DE BOMBEIROS DE SÃO CARLOS)</p>



VISITE A ÁREA DE EXPOSIÇÃO

Atualizado em 09.02.2025

8:00h às 9:00h
CREDENCIAMENTO

SEGUNDO DIA



SEGUNDO DIA

Table with 7 columns (AUDITÓRIO 01-07) and 3 rows of sessions. Topics include Endocrinologia, Nefrologia, Dermatologia, Diagnóstico por Imagem, Cirurgia, Anestesiologia, and Medicina Veterinária do Coletivo e de Desastres. Sessions include topics like 'When Normal is Abnormal and Abnormal is Normal: How to Interpret Endocrine Test Results - Part 1', 'FGF-23 e Fração de Excreção de Fosforo como Marcadores de Hiperparatireoidismo Secundário Renal', and 'Diagnóstico e Manejo Nutricional de Reação Adversa ao Alimento'.

INTERVALO

Table with 7 columns (ENDOCRINOLOGIA, NEFROLOGIA, DERMATOLOGIA, DIAGNÓSTICO POR IMAGEM, EMERGÊNCIA, ONCOLOGIA, MEDICINA VETERINÁRIA DO COLETIVO E DE DESASTRES - UMA INTERSECÇÃO REAL) and 3 rows of sessions. Topics include 'Tumores Adrenais, do Diagnóstico ao Tratamento, Qual a Sua Dúvida?', 'Gerenciamento da Inapetência e Anemia no Gato com DRC', 'Otite Média em Diferentes Raças - Causas e Consequências', 'RAIO-X e Tomografia Computadorizada na Abordagem das Alterações Torácicas', 'Ventilação Mecânica em Cães e Gatos: Por que Demoramos Tanto para Avançar', 'Cirurgia Oncológica e Cirurgia Reconstructiva um Casamento Perfeito', and 'Como Controlar a Disseminação das Doenças Infecciosas em Situações de Desastres?'.

INTERVALO

Table with 7 columns (AUDITÓRIO 01-07) and 3 rows of sessions. Topics include 'Fundamentals of Insulin Therapy in Cats and Dogs Part 1', 'Bacteriúria Subclínica, como Evitar que Você Tenha Pesadelos', 'Testes Alérgicos para Alergia Alimentar, o que Devemos Saber?', 'Cintilografia de Tireoide: Quando Solicitar? Discussão de Casos Clínicos', 'Recover 2024: O que Mudou no Suporte Básico à Vida (BSL)?', 'Planejamento Cirúrgico por Tomografia: Ganhando Intimidade com a Imagem', 'Desastre do RS - Relato da Experiência do CRMV-RS', 'Monitoring Insulin Therapy in Cats and Dogs', 'Urobioma! O que é Isso e Quais as Perspectivas?', 'Imunoterapia com Alérgenos: Perspectivas Futuras', 'Cintilografia Renal: Quando Solicitar? Discussão de Casos Clínicos', 'Recover 2024: Entendendo a Monitorização Durante as Manobras de RCCP', 'Desafios Cirúrgicos: Neoplasias de Cavidade Torácica', and 'Mesa-Redonda - O que Aprendemos com o Desastre do RS?'.

VISITE A ÁREA DE EXPOSIÇÃO

Atualizado em 09.02.2025

TERCEIRO DIA

8:00h às 9:00h
CREDENCIAMENTO

TERCEIRO DIA							
AUDITÓRIO 01	AUDITÓRIO 02	AUDITÓRIO 03	AUDITÓRIO 04	AUDITÓRIO 05	AUDITÓRIO 06	AUDITÓRIO 07	
CLÍNICA DE DOR	MEDICINA DE FELINOS	MIX DE COMORBIDADES	EDUCAÇÃO	CIRURGIA	CIRURGIA	SAÚDE ÚNICA SAINDO DO PAPEL - INICIATIVAS QUE ESTÃO DANDO CERTO!	
9:00h às 9:50h Vice-Presidente: Dra. Viviani De Marco Diretora: Dra. Denise Fantoni	9:00h às 9:50h Vice-Presidente: Dra. Viviani De Marco Diretora: Dra. Maria Alessandra Del Barrio	9:00h às 9:50h Vice-Presidente: Dra. Viviani De Marco Diretora: Dr. Luciano Giovanetti	9:00h às 9:50h Organização: Diretor: Dr. Fabio Manhoso	9:00h às 9:50h Presidente: Dr. André Lacorda Diretor: Dr. Cauã Toscano	9:00h às 9:50h Presidente: Dr. André Lacorda Diretora: Dra. Jussara Peters	9:00h às 9:50h Vice-Presidente: Dra. Maria Angela Sanches Fessel Diretora: Dra. Rosângela Gebara	
FISIOPATOLOGIA DA DOR APLICADA À PRESCRIÇÃO DE MEDICAÇÕES KARINA YAZBEK	AS 10 INTERAÇÕES MEDICAMENTOSAS MAIS EQUIVOCADAS DA MEDICINA FELINA: VICIOS NOSSOS DE CADA DIA! MARIA ALESSANDRA DEL BARRIO (PET CARE)	MANEJO DO PACIENTE URÊMICO: INTERNADE PORQUE ESTAVA URÊMICO OU FICOU URÊMICO PORQUE ESTAVA INTERNADE? FERNANDO DE CARVALHO, MORGANA DE LIMA E VIVIAN PEDRINELLI	CENÁRIO EDUCACIONAL DA MEDICINA VETERINÁRIA NO BRASIL E SEU IMPACTO JUNTO AO EXAME NACIONAL DE DESEMPENHO DE ESTUDANTES (ENADE) 2023 PROF. DR. FABIO MANHOSO (MEMBER OF THE ASSOCIATION OF VETERINARY EDUCATORS AND PROF. DR. FABIO MANHOSO (MEMBER OF THE ASSOCIATION OF VETERINARY EDUCATORS)	SÍNDROME DO BRAQUIECÉFALO CAUË TOSCANO	MICROCIRURGIA: APLICAÇÕES E PERSPECTIVAS NA MEDICINA VETERINÁRIA JUSSARA PETERS	ABRIGOS VAZIOS - SERÁ QUE É POSSÍVEL? ESTRATÉGIAS PARA AUMENTAR AS TAXAS DE ADOÇÕES LU BALDAN (MV - MECA SHELTER DOGS - MEDICINA VETERINÁRIA COMPORTAMENTAL DE ABRIGOS)	
10:00h às 10:50h Vice-Presidente: Dra. Viviani De Marco Diretora: Dra. Denise Fantoni	10:00h às 10:50h Vice-Presidente: Dra. Viviani De Marco Diretora: Dra. Maria Alessandra Del Barrio	10:00h às 10:50h Vice-Presidente: Dra. Viviani De Marco Diretor: Dr. Luciano Giovanetti	10:00h às 10:50h Organização: Diretor: Dr. Fabio Manhoso	10:00h às 10:50h Presidente: Dr. André Lacorda Diretor: Dr. Cauã Toscano	10:00h às 10:50h Presidente: Dr. André Lacorda Diretora: Dra. Jussara Peters	10:00h às 10:50h Vice-Presidente: Dra. Maria Angela Sanches Fessel Diretora: Dra. Rosângela Gebara	
ESCALAS DE DOR COMO FERRAMENTAS NO MANEJO DA DOR MAYARA TRAVALLINI	NON-INSULIN THERAPIES FOR FELINE DIABETES: SGLT2i AND GLP1 ANAGLOGS - PART 1 CHEN GILOR (UNIVERSIDADE DA FLORIDA - EUA)	DOENÇAS QUE CURSAM COM PROTEINÚRIA E/OU HIPERTENSÃO: ABORDAGEM DIAGNÓSTICA E TERAPEÚTICA CAMILA MOLINA, HUGO CARDOSO, E WANDREA MENDES	RANKINGS ACADÊMICOS NA EDUCAÇÃO SUPERIOR: COMPREENDENDO A METODOLOGIA DO GUIA DAS FACULDADES E DO RUF FABIO DORNELLAS VOLPE (GUIA DAS FACULDADES)	TORÇÃO GÁSTRICA: O QUE HÁ DE NOVO? CAUË TOSCANO	MICROSCOPIA CIRÚRGICA NA ABORDAGEM DE TUMORES INTRACRANIAIS GABRIEL CONELLIAN	CONTROLE DA ESPOROTICOSE EM GATOS DE VIDA LIVRE - É POSSÍVEL E NÓS JÁ SABEMOS COMO! BRUNNA FERREIRA (MV - UFRB)	
11:00h às 11:50h Vice-Presidente: Dra. Viviani De Marco Diretora: Dra. Denise Fantoni	11:00h às 11:50h Vice-Presidente: Dra. Viviani De Marco Diretora: Dra. Maria Alessandra Del Barrio	11:00h às 11:50h Vice-Presidente: Dra. Viviani De Marco Diretor: Dr. Luciano Giovanetti	11:00h às 11:50h Organização: Diretor: Dr. Fabio Manhoso	11:00h às 11:50h Presidente: Dr. André Lacorda Diretor: Dr. Cauã Toscano	11:00h às 11:50h Presidente: Dr. André Lacorda Diretora: Dra. Jussara Peters	11:00h às 11:50h Vice-Presidente: Dra. Maria Angela Sanches Fessel Diretora: Dra. Rosângela Gebara	
AINES: ESTRATÉGIAS DE USO A CURTO E LONGO PRAZO DENISE FANTONI	NON-INSULIN THERAPIES FOR FELINE DIABETES: SGLT2i AND GLP1 ANAGLOGS - PART 2 CHEN GILOR (UNIVERSIDADE DA FLORIDA - EUA)	CUIDADOS PREVENTIVOS NA SENILIDADE: DA BOCA AO CORAÇÃO, COMO ALCANÇAR UMA VELHICE COM QUALIDADE DE VIDA? JULIANA KOVALESKY, LUCAS NAVAJAS E DIEGO MENDES	MODALIDADES DE PÓS-GRADUAÇÃO NA MEDICINA VETERINÁRIA: DA RESIDÊNCIA AO DOUTORADO PROF. DR. FERNANDO LEANDRO DOS SANTOS E CARLOS COSTE JUNIOR	MARGENS CIRÚRGICAS EM CIRURGIA ONCOLÓGICA NAZILTON	MICROSCOPIA CIRÚRGICA NA ABORDAGEM DE DOENÇAS VERTEBROMEDULARES GABRIEL CONELLIAN	O QUE AVANÇAMOS NAS ÚLTIMAS DÉCADAS NO CONTROLE DA LEISHMANIOSE VISCERAL CANINA VITOR RIBEIRO (MV - HOSPITAL VETERINÁRIO SANTO AGOSTINHO)	
INTERVALO							
CLÍNICA DE DOR	MEDICINA DE FELINOS	CARDIOLOGIA	HOMEOPATIA	ORTOPEDIA	ODONTOLOGIA	SAÚDE ÚNICA SAINDO DO PAPEL - INICIATIVAS QUE ESTÃO DANDO CERTO!	
14:00h às 14:50h Vice-Presidente: Dra. Viviani De Marco Diretora: Dra. Denise Fantoni	14:00h às 14:50h Vice-Presidente: Dra. Viviani De Marco Diretora: Dra. Maria Alessandra Del Barrio	14:00h às 14:50h Vice-Presidente: Dra. Viviani De Marco Diretor: Dr. Luciano Giovanetti	14:00h às 14:50h Organização: Diretor: Dr. Fabio Manhoso	14:00h às 14:50h Presidente: Dr. André Lacorda Diretor: Dr. Daniel Jarrouge	14:00h às 14:50h Presidente: Dr. André Lacorda Diretor: Dr. Daniel Ferro	14:00h às 14:50h Vice-Presidente: Dra. Maria Angela Sanches Fessel Diretora: Dra. Rosângela Gebara	
PAPEL DOS OPIOIDES NOS PROTOCOLOS ATUAIS DE CONTROLE DE DOR TERESINHA MARTINS	URETEROLITASES EM GATOS: O QUE FAZER QUANDO HÁ UMA PEDRA (OU MAIS) NO MEIO DO CAMINHO? GIOVANA PEDRILHO	SÓPRO EM FILHOTES: E AGORA? DR. MARLOS GONÇALVES SOUSA (UNIVERS. FEDERAL DO PARANÁ)	HOMEOPATIA VETERINÁRIA: ALEM DA SAÚDE ANIMAL PROF. DRA. TALITA TOMAZ NADER	GUIDELINE WSAVA SOBRE CASTRAÇÃO. DANIEL JARROUGE	RADIOGRAFIA INTRAORAL OU TOMOGRAFIA DE FEIXE CÔNICO? O QUE É PRECISO SABER? JONATHAN FERREIRA	PROJETO INTEGRAR ANIMAL UFAL: A EXPERIÊNCIA NO APOIO ANIMAL NOS BAIROS ACOMETIDOS PELA SUBSIDIÊNCIA EM MACEIO, AL PIERRE BARNABÉ ESCODRO (MV - UFAL)	
15:00h às 15:50h Vice-Presidente: Dra. Viviani De Marco Diretora: Dra. Denise Fantoni	15:00h às 15:50h Vice-Presidente: Dra. Viviani De Marco Diretora: Dra. Maria Alessandra Del Barrio	15:00h às 15:50h Vice-Presidente: Dra. Viviani De Marco Diretor: Dr. Luciano Giovanetti	15:00h às 15:50h Organização: Diretor: Dr. Fabio Manhoso	15:00h às 15:50h Presidente: Dr. André Lacorda Diretor: Dr. Daniel Jarrouge	15:00h às 15:50h Presidente: Dr. André Lacorda Diretor: Dr. Daniel Ferro	15:00h às 15:50h Vice-Presidente: Dra. Maria Angela Sanches Fessel Diretora: Dra. Rosângela Gebara	
CANNABIS: EVIDÊNCIAS CIENTÍFICAS NO TRATAMENTO DA DOR EM CÃES E GATOS SANDRA MASTROCIOMUE	SÍNDROME CARDIORRENAL ASSOCIADA À OBSTRUÇÃO URETRAL EM GATOS: UM INIMIGO PRESENTE! FABIO NELSON GAVA (UEL)	DIAGNÓSTICO DIFERENCIAL DAS CARDIOPATIAS ESTÁVEIS EM CÃES E GATOS DRA. MARCELA WOLF	VIABILIDADES DA HOMEOPATIA: DO PEQUENINO AO GRANDALHÃO PROF. DR. CLAUDIO YUDI	SHUNT'S PORTOSISTÊMICOS, DO BÁSICO AO AVANÇADO DANIEL JARROUGE	APRENDENDO COM ERROS, O QUE FAZER E COMO EVITAR IATROGENIAS MICHELE VENTURINI	POR QUE SE TEM FALADO TANTO EM CASTRAÇÃO PRECOCE? POR QUE ELA AINDA É UMA IMPORTANTE ESTRATÉGIA DE CONTROLE POPULACIONAL? ROSANGELA GEBARA (MV - UNIC VET SAIRENSI)	
INTERVALO							
17:00h às 17:50h Vice-Presidente: Dra. Viviani De Marco Diretora: Dra. Denise Fantoni	17:00h às 17:50h Vice-Presidente: Dra. Viviani De Marco Diretora: Dra. Maria Alessandra Del Barrio	17:00h às 17:50h Vice-Presidente: Dra. Viviani De Marco Diretor: Dr. Luciano Giovanetti	17:00h às 17:50h Organização: Diretor: Dr. Fabio Manhoso	17:00h às 17:50h Presidente: Dr. André Lacorda Diretor: Dr. Daniel Jarrouge	17:00h às 17:50h Presidente: Dr. André Lacorda Diretor: Dr. Daniel Ferro	17:00h às 17:50h Vice-Presidente: Dra. Maria Angela Sanches Fessel Diretora: Dra. Rosângela Gebara	
ADJUVANTES: COMO E QUANDO EMPREGAR DENISE FANTONI DIPRIONA E ANTICORPOS MONOCLONAIS MARCOS AURELIO AMADOR PEREIRA	HIPERTENSÃO ARTERIAL EM GATOS: SILENCIOSA, MAS PERIGOSA! FABIO NELSON GAVA (UEL)	ESTABILIZANDO O PACIENTE COM EDEMA PULMONAR CARDIOGÊNICO DR. MARLOS GONÇALVES SOUSA (UNIVERSIDADE FEDERAL DO PARANÁ)	HOMEOPATIA COMO CIÊNCIA E SUA CONCEPÇÃO NA MEDICINA VETERINÁRIA BRASILEIRA PROF. DR. ALOISIO CUNHA DE CARVALHO	HIPOFISECTOMIA ANDRE LACORDA	REVELANDO INTIMIDADES ENTRE A DOENÇA PERIODONTAL E DOENÇAS SISTÊMICAS DOS ANIMAIS. DANIEL FERRO	MEDICINA VETERINÁRIA DE POVOS ORIGINÁRIOS E TRADICIONAIS - PROJETO COLETIVO AWÉRY TATIANA GARCIA (MV - PROJETO COLETIVO AWÉRY)	
18:00h às 18:50h Vice-Presidente: Dra. Viviani De Marco Diretora: Dra. Denise Fantoni	18:00h às 18:50h Vice-Presidente: Dra. Viviani De Marco Diretora: Dra. Maria Alessandra Del Barrio	18:00h às 18:50h Vice-Presidente: Dra. Viviani De Marco Diretor: Dr. Luciano Giovanetti	18:00h às 18:50h Organização: Diretor: Dr. Fabio Manhoso	18:00h às 18:50h Presidente: Dr. André Lacorda Diretor: Dr. Daniel Jarrouge	18:00h às 18:50h Presidente: Dr. André Lacorda Diretor: Dr. Daniel Ferro	18:00h às 18:50h Vice-Presidente: Dra. Maria Angela Sanches Fessel Diretora: Dra. Rosângela Gebara	
CASOS CLÍNICOS: NOSSA EXPERIÊNCIA NO AMBULATÓRIO DE DOR DA FMVZ-USP ROBERTA CRISTINA CAMPOS FIGUEIREDO	RINITE CRÔNICA EM GATOS A PARTIR DE CASOS CLÍNICOS MARIA ALESSANDRA DEL BARRIO (PET CARE)	QUAL O IMPACTO DAS DOENÇAS SISTÊMICAS NO CORAÇÃO? DRA. MARCELA WOLF	EVENTO DA ORGANIZAÇÃO A DEFINIR	ADVANCES IN MINIMALLY INVASIVE SURGERY: INTEGRATION OF ROBOTICS, IMMERSIVE TECHNOLOGIES, AND ARTIFICIAL INTELLIGENCE FRANCISCO MARGALLO (ESPAÑA)	TERTULIA ODONTOLÓGICA: UM DUETO DE CASOS CLÍNICOS MICHELE VENTURINI	PROJETO BARCO SAÚDE - ÚNICA - UMA EXPERIÊNCIA DE SUCESSO RUIANA RENOISTRO DELAI (MV - UFRB)	



VISITE A ÁREA DE EXPOSIÇÃO

Atualizado em 09.02.2025